Koncepcja trasy tramwaju szybkiego od ul. Kasprzaka do Wilanowa
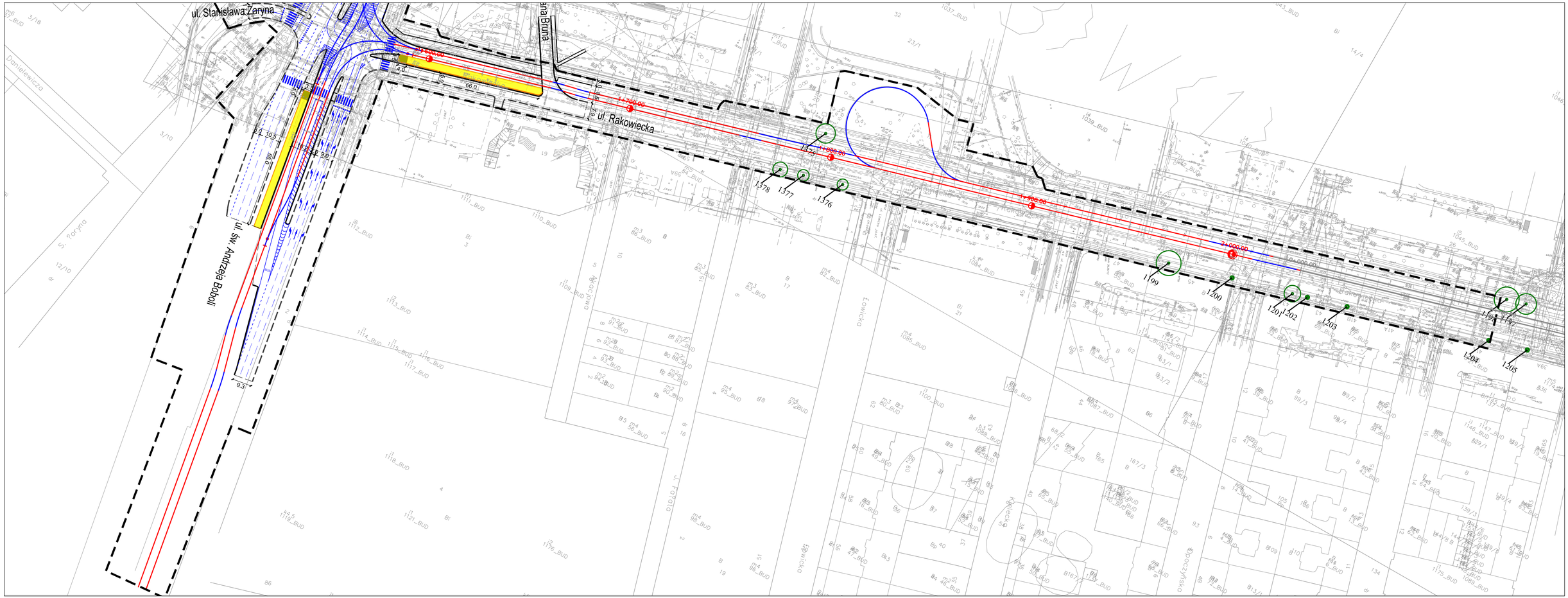
Zadanie C - odcinek od ul. Banacha do ul. Rakowieckiej